

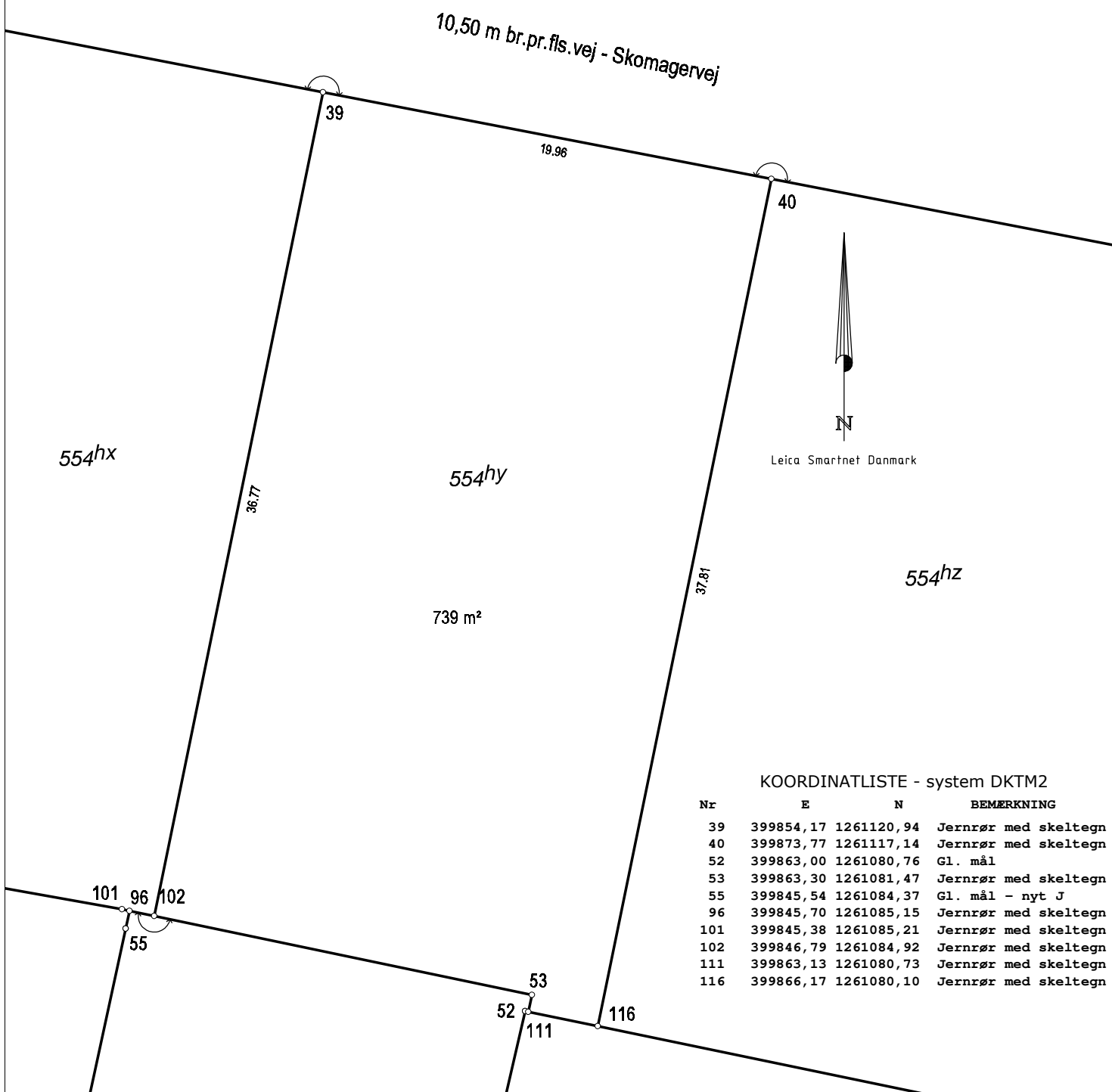

Opmålingsdistrikt  
200 | 61

## Måleblad

Ifølge lovbekendtgørelse nr. 769 af 07/06/2018 er den, som flytter, borttager, beskadiger eller ødelægger et kendeligt skelmærke eller et varigt mærke for opmåling, pligtig til at betale udgifterne ved dets genanbringelse, og kan idømmes bøde, jf. § 48.



Matr.nr. 554hy

Ejerlav: Randers Markjorder

Kommune: Randers Kommune

Opmålt i: oktober 2020

Målforshold: 1: 250

Landinspektør j.nr.: 1805978-mb

Mikkel Aaen

Landinspektør

Dato: 1. oktober 2020



RUGÅRDSVEJ 55, 5000 ODENSE C  
TEL 63 13 50 50 FAX 70 12 10 14  
ODENSE@GEOPARTNER.DK

Signaturforklaring

— . . . . . : Blindt skel, der ikke bortfalder

Mål eller koordinater, der kun er til brug ved indlægningen på matrikelkortet, er angivet med klamme.

Mål eller koordinater, der er overført fra en sag, der tidligere er indsendt til Geodatastyrelsen, er mærket med GL.

Andre signaturer:  
Se DS 104 og 198